

ライフケアデザインの介護付有料老人ホーム

ソナーレ・アテリア久我山

2021年12月オープン (予定)

SONARE

ライフケアデザイン株式会社は、ソニー・ライフケアグループの一員です



私の向くままに、
私だけの時間、
想いを描く場所。

先行現地内覧会

オープン前に先行して館内の全てをご見学いただけます。

11/6(土) ▶ 30(火)まで

毎日開催

◎時間 / ①10:00～(2組) ②13:00～(2組)

上記以外の時間をご希望の方はご相談ください。

定員 / 各回 **2組** 限定

1組3名様まで

会場 / ソナーレ・アテリア久我山

“Life Focus”
ご自身らしい生活に
深く寄り添います

日々の生活を彩る
アクティビティや
リハビリを充実

科学的介護実践に
向けたIOT推進

選べる3つの
料金タイプ

予約申込方法

ご希望日の前日・18時までに下記に記載のフリーダイヤルまでお電話、
または、裏面記載のおはがきにてご予約ください



外観イメージ ※土地・建物は事業者非所有

新型コロナウイルスへの感染予防対策を
実施の上で現地内覧会を開催いたします。

※厚生労働省の求める、特定の国からの入国後、自宅などでの待機の期間に該当する方、発熱、せきなど症状のある方のご来場はお断りさせていただきます。※来場時のマスクの着用、入口にて検温、手指消毒のご協力をお願いいたします。※弊社では参加の皆様のご安全・感染拡大防止に配慮することを最優先とした上で、現地内覧会を開催いたしますが、今後の感染拡大の状況によっては、開催の中止、または開催内容の変更をさせていただく場合がございます。

現地内覧会のご予約・お問い合わせは「ソナーレお客様相談窓口」まで

サンキュー ソナーレ
 **0120-39-5070**

受付時間
9:00～18:00(年中無休)

🔍 ソナーレ 久我山

検索

<https://www.lifecaredesign.co.jp/>

Life Focus

人生を想い、あなただけの時間を

【ソナーレ・アテリアに込めた想い】

「アテリア」とは、イタリア語でアトリエ（工房、制作室）を意味します。ご入居者やご家族の「想い」や「希望」を気の向くままに形にできる場所として、新しい生活をつくる、想い出をつくる、願いをつくる、楽しみをつくる環境をご提供します。ご入居者の意欲を引き出し、その方にとっての生きがいをつくる「Life Focus」へ繋がります。「ソナーレ・アテリア」は、これまで「ソナーレ」で培ったサービス品質を礎に、介護に関わる職員配置2.5:1以上、ナーススタッフ日中常駐体制として、ご入居者の日々における生活の豊かさを高める様々な質の高いアクティビティプログラムや、「ご自身らしい生活」を支えるリハビリが充実したホームです。

当社のサービスコンセプトである“Life Focus”～人生を想い、あなただけの時間を～に基づき、“ご自身らしい生活”に深く寄り添います。

「ライフマネージャー®」を中心とした多職種の連携により、ご入居者の「これまで」に着目して作成する「ライフケアプラン」をベースに、おひとりお一人の“ご自身らしい生活”を具体的に提案、支援いたします。

介護

きめ細やかなケアで長く安心の生活



介護保険法による介護に関わる職員の人員配置基準(3:1)を上回る人員(2.5:1以上※1)で安心を提供いたします。ソナーレ独自の職種である「ライフマネージャー®」を中心とした多職種連携のチームが、ご入居者の「ライフケアプラン」を作成。おひとりお一人の、ホームにおける“ご自身らしい生活”を具体的に提案、支援をいたします。

※1 週40時間常勤換算で25名のご入居者に対し1名以上の介護職員・看護職員を配置いたします。そのため介護保険法に基づき基準より手厚い人員配置としての上乗せ介護費をご負担いただきます。

食事

ホーム厨房で調理する満足の献立



朝食は和洋選択できるメニューをご用意。健康的な栄養バランスやアレルギーなど、身体の状態を考慮して栄養士が献立を準備し、ホーム内の厨房で調理した手作りの食事をお楽しみいただけます。ご家族がいらっしゃった時に一緒に召し上がることができるアラカルトメニューもございます。

昼食(例)

現地内覧会のご予約・お問い合わせは「ソナーレお客様相談窓口」まで

サンキュー ソナーレ
0120-39-5070

受付時間 9:00～18:00 (年中無休)

<https://www.lifecaredesign.co.jp>

ソナーレ 久我山 検索

ライフケアデザイン株式会社 ソニー・ライフケアグループ

〒210-0006 神奈川県川崎市川崎区砂子1丁目2番地4

【ソナーレ・アテリア久我山ホーム概要】●所在地／東京都三鷹市牟礼一丁目3番15号●最寄駅／京王井の頭線「久我山」駅徒歩15分(約1.180m)●類型／介護付有料老人ホーム〔一般型(介護予防)特定施設入居者生活介護(申請予定)]●運営主体／ライフケアデザイン株式会社(ソニー・ライフケア株式会社100%子会社)●敷地面積／2,222.62㎡●延床面積／2,877.61㎡(予定)●居室数／70室(定員数74名)●入居条件／原則として、入居時、満65歳以上、要支援・要介護の方。ただし、ご夫婦およびご兄弟が同施設へ入居される場合にはお一人のみ自立可。●居室面積／約18㎡(最多)、約36㎡●構造／鉄筋コンクリート造地上3階地下1階建て●協力医療機関／新川すみれクリニック、林脳神経外科メディケアクリニック、高輪歯科医院、久我山病院、渋谷並木橋メンタルクリニック●開設年月日／2021年12月1日(予定)※ご入居者の介護度や身体状況などによりご利用いただけない場合がございます。※記載の情報は2021年10月1日現在のものです。

手厚い人員配置と安心の医療体制を確保しながら
ご入居いただきやすい料金となっております。

料金のご案内 ※料金はご入居時の年齢および介護度により変わります。

お一人部屋(約18㎡)へご入居の場合(85歳で要介護3の方の場合)

プラン	基本プラン	月額利用料を抑えたプラン	月払いプラン
前払い金額(非課税) 入居時年齢 85～89歳 償却期間 54カ月	9,477,000円	12,150,000円	—
月額利用料	234,720円	198,720円	403,720円
月額利用料の内訳	家賃相当額(非課税) 36,000円 管理費(税込) — 食料費(消費税軽減税率8%込) 32,400円 上乗せ介護費(税込) 46,200円	終身にわたる全てを前払い金額に含みます 120,120円 32,400円 46,200円	205,000円

リハビリ

常勤の作業療法士を中心とした多彩なりハビリコンテンツ



リハビリは、個別リハビリだけでなく、生活動作応用リハビリや適正姿勢リハビリ、少人数のグループリハビリなど、多種多様なリハビリを提供いたします。グループリハビリは、ご自身にあったメニューにご参加いただけるよう、様々なプログラムをご用意。自然と生まれるコミュニケーションを楽しみながら取り組んでいただけます。

イメージ

生活

日々の生活を彩るアクティビティ

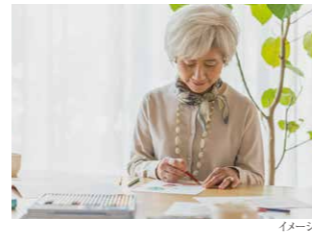

レクリエーションではなく、本当にやりたいと思える「アクティビティ」を提供いたします。お昼後の余暇時間に毎日2回、多種多様なアクティビティを企画。外部の企業とも連携し、より質の高い、より新鮮で楽しめるアクティビティを提供いたします。

イメージ

※「ソナーレ」および「ライフマネージャー®」は、ソニー・ライフケア株式会社の登録商標です。
 ※「ライフマネージャー®」は、ライフケアデザイン株式会社が発行するホームにおける職員の呼称です。
 ※「ライフリズムナビ®+Dr.」は、エコナビスタ株式会社の登録商標です。



所在地／東京都三鷹市牟礼一丁目3番15号

LD21-AD117-01-2110

「ソナーレ・アテリア久我山」
現地内覧会に参加される方は
ご希望日の**3日前までに投函**ください。

※先着順につき定員になり次第締め切ります。
あらかじめご了承ください。

料金受取人払郵便

川崎港局
承認
8052

差出有効期間
2023年10月
9日まで
(切手不要)

210-0890

＜受取人＞
神奈川県川崎市川崎区砂子1-2-4

ライフケアデザイン(株) 行



A

★のところは必ずご記入ください

★お名前	ふりがな	★(男) (女)
★生年月日	大正・昭和・平成 年 月 日	
★ご住所(送付先)	〒	
★お電話		
メールアドレス		
入居ご検討中の方	<input type="checkbox"/> ご本人 <input type="checkbox"/> 父 <input type="checkbox"/> 母 <input type="checkbox"/> 夫 <input type="checkbox"/> 夫 <input type="checkbox"/> 妻 <input type="checkbox"/> 夫婦 <input type="checkbox"/> その他()	年齢 歳 介護度

A

A

-----谷折り-----

資料請求
ご希望ホーム

ソナーレ・アテリア久我山 ソナーレ杉並上井草
ソナーレ駒沢公園 ソナーレ目白御留山
ソナーレ浜田山 ソナーレ石神井
ソナーレ祖師ヶ谷大蔵 ソナーレ浦和

「ソナーレ・アテリア久我山」現地内覧会に
参加される方はご希望日の**3日前までに投函**ください。
●現地内覧会(参加費無料・先着順・各回2組)

11/6(土)～11/30(火)
①10:00～(2組) ②13:00～(2組)

※左記以外の時間をご希望の方は、
ご相談ください。

第一希望 月 日 第二希望 月 日

参加人数(1組3名様まで) 人

【個人情報取り扱いについて】お客様からお預かりした個人情報は当社からのご連絡・ご案内・ご質問に対する回答として資料の送付に利用いたします。(詳細は当社ホームページ掲載のプライバシーポリシーをご確認ください)

この部分にのりをつけて A と貼り合わせてください。

この部分にのりをつけて A と貼り合わせてください。

-----キリヌキ-----